

株式会社NTTDATA 主催 「法人税の達人」 操作研修会

勘定奉行クラウドご紹介

(株) オービックビジネスコンサルタント
SI・コンサルティングパートナー推進室
士業パートナーグループ
栗田 洋平

幅広い基幹業務に柔軟に対応できる奉行シリーズSaaS Model

総務・人事

経理・財務

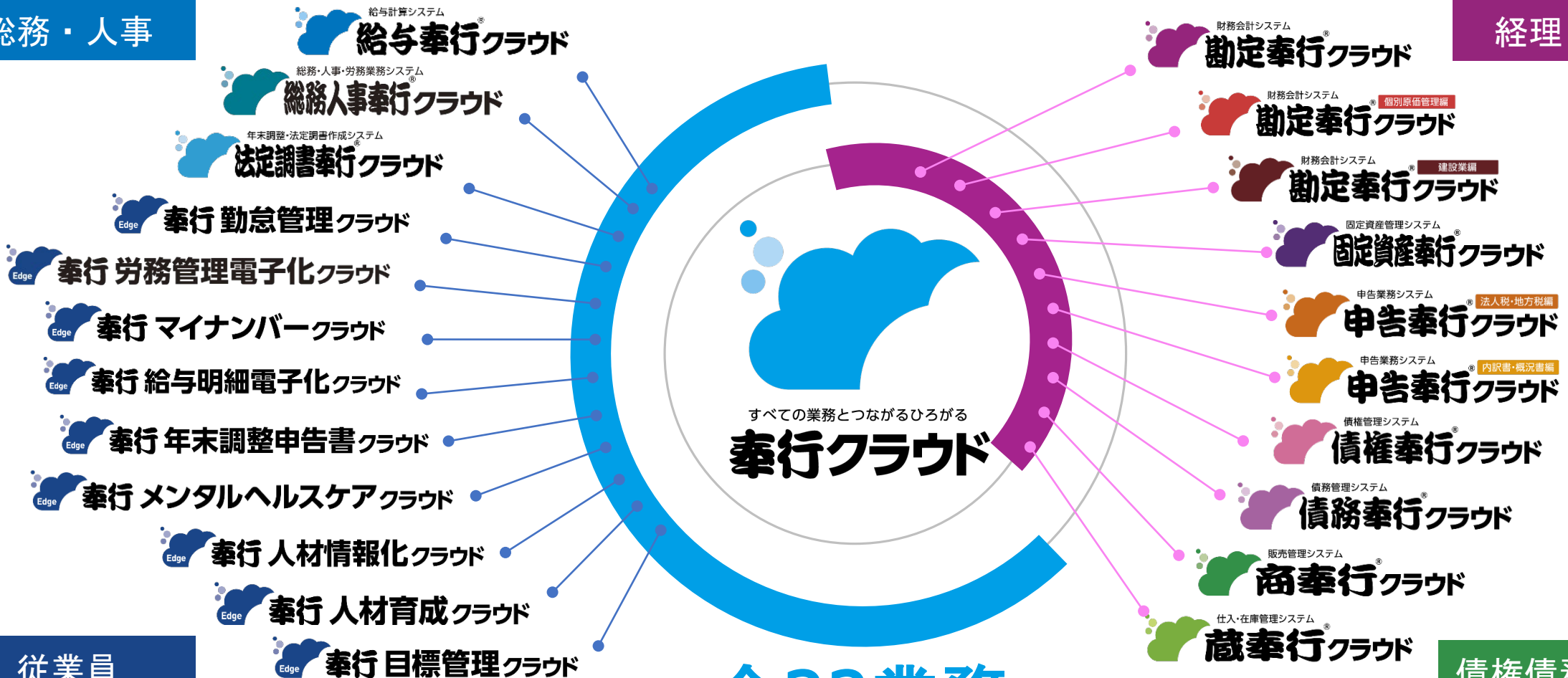

従業員

債権債務・販売

全22業務

取引入力・自動起票

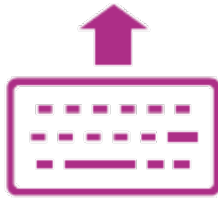

- 仕訳伝票入力
- 帳票入力
- 承認申請
- 領収書入力
- 銀行入出金明細入力
- 仕訳伝票予約
- 業務連携

帳票作成・分析・管理会計



- 仕訳帳
- 元帳
- 日計表
- 合計残高試算表
- 勘定科目内訳表
- 集計表
- 推移表
- 対比表
- 予算管理
- 資金繰り
- 部門配賦

決算・消費税申告/納税



- 決算報告書
- 消費税申告書
- 消費税計算書
- 消費税管理資料
- 税理士添付書面
- 電子申告・電子納税

個別原価管理

- プロジェクト
- 間接費配賦
- 労務費配賦
- 棚卸振替
- プロジェクト台帳

個別原価管理編

建設原価管理

- 工事管理
- 間接費配賦
- 労務費配賦
- 工事台帳
- 経営事項審査

建設業編

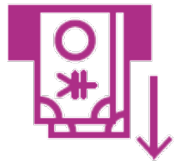

支払管理

- 支払予定表
- 支払消込
- 即時支払
- 仮払金・前払金
- 債務残高確認表

債務奉行

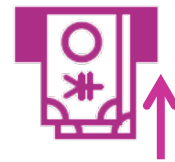

入金管理

- 回収予定表
- 入金消込
- 即時入金
- 仮受金・前受金
- 債権残高確認表
- 滞留債権年齢表

債権奉行

固定資産管理

固定資産管理（稟議書・設置場所・画像管理） 資産台帳
リース資産管理（契約情報・物件情報） 別表16 償却資産税申告書
減価償却費計算

固定資産奉行

法人税・地方税申告

法人税・地方税申告書
予定申告 電子申告・電子納税
税効果会計

申告奉行

内訳書・概況書作成

法人事業概況説明書
勘定科目内訳明細書

申告奉行

拡張
アセンブリ

業務

証憑の電子化・保管

タイムスタンプ付与 証憑検査

証憑保管

伝票の項目追加

セグメント 賃借摘要
明細区分 伝票摘要

項目拡張（搭載予定）

オリジナル帳票作成

帳票の自由設計 オリジナルグラフ

オリジナル帳票作成

資金繰り・資金予測

資金予算管理 定期支払 定期回収
資金繰りシミュレーション 日繰り表

資金管理（搭載予定）

優れたUI・操作性：ダッシュボード

利用頻度の高い業務をすべてメインメニューから簡単スタート

The screenshot displays the OBI Cloud dashboard for '勘定奉行 オービーシー製菓'. The top navigation bar includes a search icon, the company name, and a grid icon. Below the navigation bar, there are three main menu items: '合計残高試算表', '推移表', and '対比表'. The dashboard is divided into several sections:

- 本日の起票予定 (Today's Invoice Schedule):** Shows a total of 18 invoices. A table lists: 領収書 (12), 銀行入出金明細 (4), 仕訳伝票予約 (1), and 業務連携 (1).
- 本日の起票済伝票 (Today's Invoice Settlement):** Shows 6 invoices for '自己入力分'. It includes a '金額の確認' section with buttons for '元帳' and '日計表', and a '集計対象' section for '平成 30年 1月分'.
- 導入状況 (Introduction Status):** Shows '導入中' (In Progress) and '導入状況の確認' (Check Introduction Status). A message states: '次にやること：消費税を申告するにあたって必要な情報を設定しましょう。18 個中 16 個が完了しています。' (Next step: Set necessary information for tax declaration. 16 out of 18 items are completed).
- 事業年度 (Fiscal Year):** Shows '処理年度' (Fiscal Year) as '第 1 期 平成 30年 3月期' and '決算状況' (Settlement Status) as '第 1 期 確定済' (Settled).

クイックメニュー

利用頻度の高いメニューを配置することが可能です。利用者ごとに設定することも可能です。

本日の起票済伝票

日付別担当者別で絞った伝票枚数を表示し、本日入力した伝票を確認することができます。仕訳帳、日計表、元帳へのジャンプもかんたんにできます。

本日の起票予定

本日までに起票予定の伝票件数を表示します。起票予定の内訳ごとに伝票枚数を確認でき、各取引入力にジャンプします。

導入状況

勘定奉行クラウドを導入するための手順が可視化されているので、迷うことなく稼働準備を進めていただけます。

事業年度

事業年度をワンクリックで切り替えることが可能です。決算の確定や期末残高繰越が可能です。

優れたUI・操作性：仕訳入力

アプリケーション型クラウド機能を採用したことで高い操作性を実現

仕訳伝票入力

奉行フルクラウド株式会社

伝票件数 688
明細件数 8243

行	借方	金額	貸方	金額	摘要
1	001 第一営業部		092 経理		取引先との懇親会費用
	704 交際費	24,000	100 現金	240,000	
	001 通常課税分	10%		(2,181)	
	00000001 太平洋販売株式会社				

明細行に付箋を添付可能
簡単なメッセージのやり取りが行えます。

摘要は200文字まで登録可能
※定型文の代入も可能です。

コード欄に、名称やコードをそのまま入力
可能入力途中でも候補を即時で表示します。

Excel同様のショートカットキーを利用して行コピーや張り付け、行削除が可能

2

- 行コピー [Ctrl]+[C]
- 行貼り付け [Ctrl]+[V]
- コピー挿入 [Ctrl]+[+]
- 行削除 [Ctrl]+[-]
- 行クリア [Del]
- 付箋 [Ctrl]+[T]
- 定型挿入 [*]

貸方合計
貸借差額 差額あり

優れたUI・操作性：Excel取込による自動起票

勘定科目や貸借両方の金額がなくても取込可能。
お客様独自のExcelファイルをほぼ加工することなく取り込んで仕訳の自動起票ができます。

取込

処理状態	変換失敗	明細件数	借方勘定科目名	日付	借方取引先名	貸方部門名	摘要
起票待ち		1 明細	売掛金	2020/05/13	太平洋販売株式会社	第一営業部	プリントTシ
起票待ち		1 明細	売掛金	2020/05/17	株式会社千葉デンキ	第二営業部	フルーツのど
起票待ち		2 明細	売掛金	2020/05/22	株式会社若手産業	札幌支店	クリアファイ
起票待ち		1 明細	売掛金	2020/05/23	株式会社茨城電機	千葉支店	プリントTシ
起票待ち		1 明細	売掛金	2020/05/27	埼玉商事株式会社	第一営業部	フルーツのど
起票待ち		1 明細	売掛金	2020/05/28	東京事務機販売株式会社	第二営業部	クリアファイ
起票待ち		1 明細	売掛金	2020/05/30	石川販売株式会社	金沢支店	バインダー
起票待ち		1 明細	売掛金	2020/05/31	大阪事務株式会社	大阪支店	バインダー

自動起票

借方	貸方	摘要
135 売掛金	001 第一営業部	プリントTシャツ
	500 売上高	
	000 その他	
	課売上 10%	
	550,000 (50,000)	
00000001 太平洋販売株式会社		
550,000	貸方合計	550,000
	貸借差額	0

- Excelファイル**
- 支払予定表
 - 経費精算表
 - 売上管理表
 - 小口現金管理表など

取り込んだExcelファイルから
仕訳伝票を自動起票

削減効果 75%

従来まで

- ☑ チェックしながら手入力
- ↓
- ☑ 伝票リストを印刷してチェック

2時間

これから

- ☑ Excelから自動起票
- ↓
- ☑ データで確認

0.5時間

優れたUI・操作性：会計帳票出力

元帳・試算表などリアルタイムに必要な情報をスピーディーに出力

合計残高試算表

集計期間 自平成29年4月1日 至平成30年3月31日

コード	科目名	繰越残高	借方	貸方
100	現金	2,487,057	2,221,160	1,735,331
101	小口現金	33,236,059	140,000	0
A1220	現金計		361,160	1,735,331
	▲ 110 当座預金			
▲ 110	当座預金			
001	三井住友銀行		578,759	474,539,262
002	三菱東京UFJ銀行本店		512,706	161,353,092
003	西部銀行本店		562,000	34,790,200
004	西部銀行本店		998,513	239,725,370
004	南の島銀行本店	15,713,960	51,405,540	38,670,600
▲ 111 普通預金		0	800,000	252,500
001	三井住友銀行		800,000	252,500
A1230	預金計	85,136,270	597,478,759	474,791,762
	現金及び預金計			476,527,093

画面上で集計期間や、勘定科目・部門・取引先などを簡単に切り替えできます。

※集計期間は、日・週・月単位で切り替え可能です。

集計期間:	自平成28年4月1日	至平成28年4月30日
勘定科目:	100 現金	
取引先:	00000000 その他	
部門:	001 浅草店	

各種帳票で科目内訳の管理ができます

補助科目・部門グループなど階層を持っている科目の場合、各種帳票で内訳の展開が可能です。

これにより、画面を切り替えることなく、詳細まで確認することが可能になります。

すべての帳票で対応

プリンターでの印刷はもちろんPDF・EXCELへのファイル出力に標準機能で対応しています。

ファイル



補助科目内訳表

集計期間 自平成29年4月1日 至平成30年3月31日

コード	科目名	繰越残高	借方	貸方
110	当座預金			161,353,092
				34,790,200
				239,725,370
				38,670,600
				474,539,262

元帳

取引先内訳表

コード	名称	繰越残高	借方	貸方
135	元金			
00000001	太平洋殖産株式会社	126,275	100	
00000002	株式会社吉手産業	2,635,464	70	
00000003	株式会社茨城編織	14,234	31	
00000004	群馬商事株式会社	566,955	20	
00000005	埼玉商事株式会社	9,521,170	44	
00000006	株式会社千葉デンキ	0	34	
00000007	東京商事販売株式会社	0	63	
00000008	新潟川物産株式会社	0	36	
00000009	新潟工業株式会社	0	16	
00000010	石川販売株式会社	0	45	

帳票間の移動もスピーディ

貸借対照表や損益計算書、内訳表や元帳といった会計帳票をすぐにジャンプできます。仕訳明細までジャンプでき、修正した伝票は瞬時に帳票に反映されます。

税理士や社労士と直接データを共有することで無駄な時間を削減！

経営や制度改正対応も、すぐに相談可能。専門家ライセンスでリアルタイム共有

専門家と一緒にご利用いただくための
「専門家ライセンス」を標準で提供

すべての業務とつながるひろがる
奉行クラウド

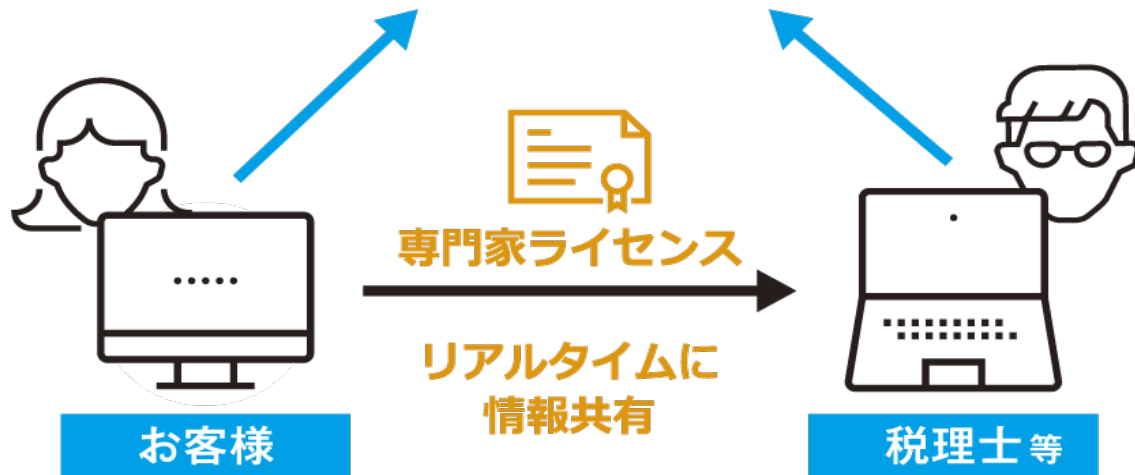

データのやり取り、待ち時間が**0**に！



これからのクラウド業務スタイル

データ連携を自動化し、リアルタイムに経営状況を判断・報告する業務スタイル

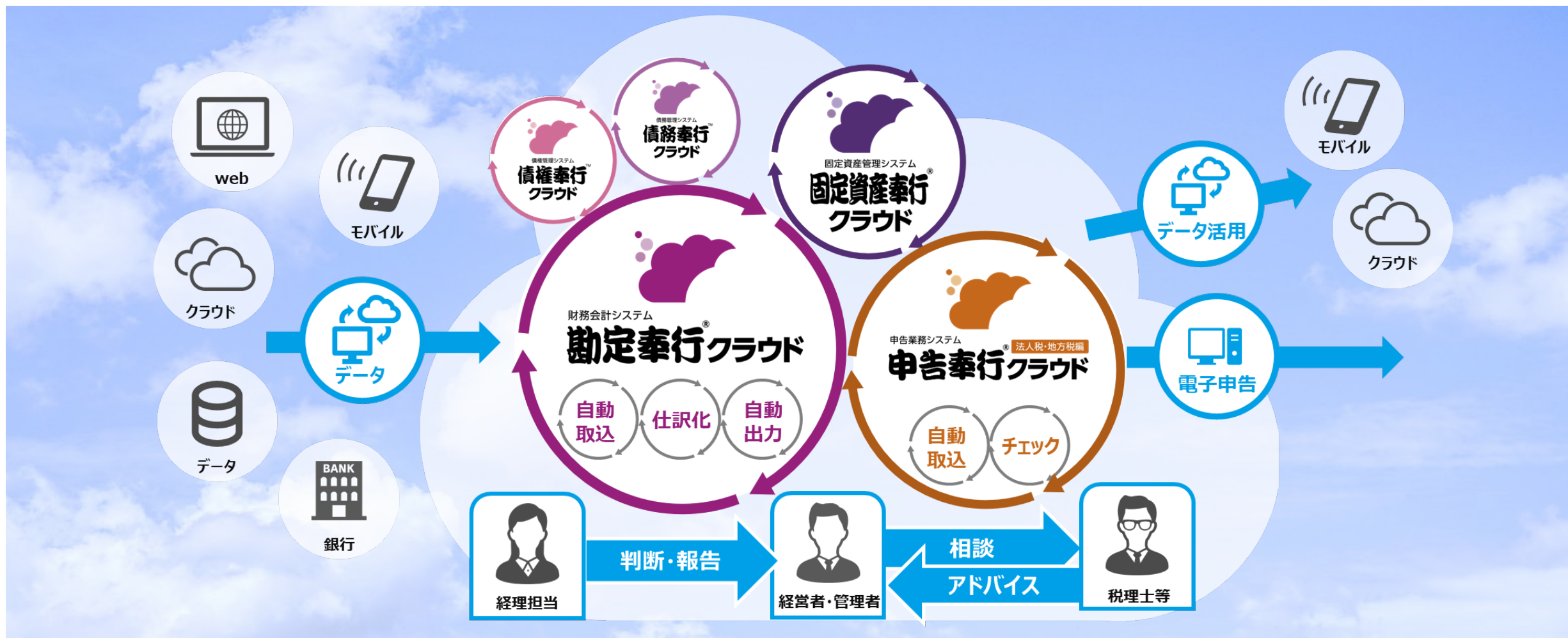

ASOS【alliance support Office & OBC service】

企業（顧問先）のバックオフィスの経理、税務、人事労務の「人員不足」と「専門性」の課題を「奉行」を使って解決する、専門家の皆様とOBCのパートナーシップです。

職業専門家「会計士・税理士・社会保険労務士」専用パートナープログラム



顧客獲得・維持のパートナーシップ



企業ニーズの対応、優良顧客の獲得

ご清聴誠にありがとうございました



<OBCホームページ> <http://www.obc.co.jp/>

株式会社 オービックビジネスコンサルタント
営業本部
SI・コンサルティングパートナー推進室
士業パートナーグループ

栗田 洋平 <ykurita@obc.co.jp>

TEL:03-3342-1870 FAX:03-3342-1874

