



# 達人Cube活用研修会

**NTT DATA**

1. 達人Cubeの基本機能
2. 顧問先管理がすべての始まり
3. 事務所内の効率化のために
4. 顧問先とのコミュニケーション強化
5. さらに便利に活用

## アップデート機能

新しい更新があった時に、コンピュータ画面の右下に更新通知を表示する設定です。

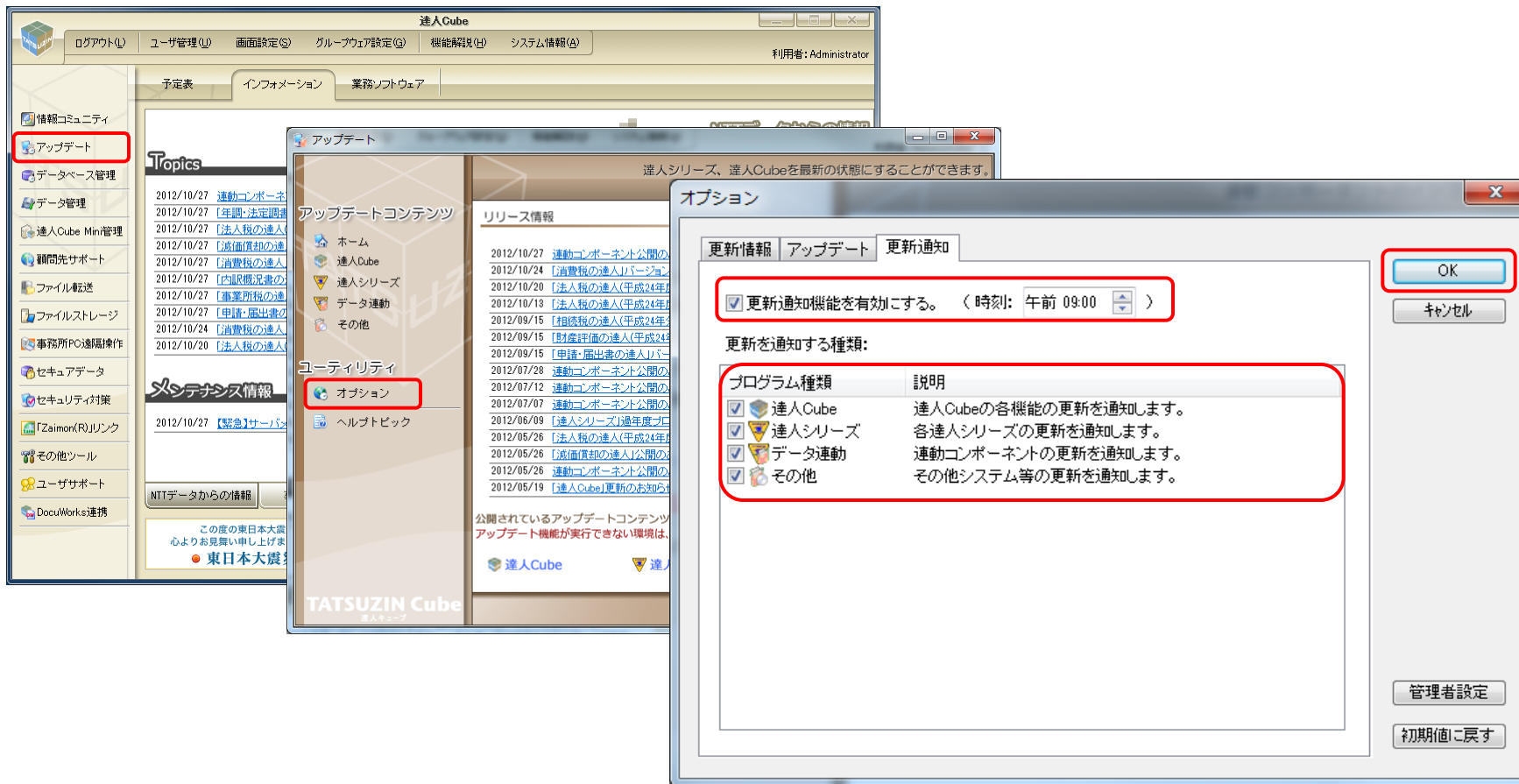

「更新通知を有効にする」にチェックをつけ、時刻を設定し、プログラムの種類をクリックして選択し、「OK」ボタンをクリックします。

アップデートしたプログラムの詳細情報を確認するには・・・

達人シリーズ、達人Cubeを最新の状態にすることができます。  
連動コンポーネントのインストールもできます。

アップデートコンテンツ

リリース情報

2012/11/12 **「達人Cube」更新のお知らせ NEW**

2012/11/12 **連動コンポーネント公開のお知らせ NEW**

2012/10/27 **連動コンポーネント公開のお知らせ**

2012/10/24 **「消費税後の達人」バージョンアップログ**

2012/10/20 **「法人税後の達人(平成24年度版)」バージョンアップログ**

2012/10/18 **「法人税後の達人(平成24年度版)」公開のお知らせ**

2012/09/15 **「相続後の達人(平成24年分以降適用)」公開のお知らせ**

2012/09/15 **「財産評価の達人(平成24年分以降適用)」公開のお知らせ**

2012/09/15 **「申請・届出書の達人」バージョンアップログ**

2012/07/28 **連動コンポーネント公開のお知らせ**

2012/07/12 **連動コンポーネント公開のお知らせ**

2012/07/07 **連動コンポーネント公開のお知らせ**

2012/06/09 **「達人シリーズ」過去版プログラムサポート**

2012/05/26 **「法人税後の達人(平成24年度版)」公開のお知らせ**

2012/05/26 **「京面連携の達人」公開のお知らせ**

公開されているアップデートコンテンツ  
アップデート機能が実行できない環境は、以下よりご確認ください。

達人Cube

達人シリーズ

TATSUZIN Cube  
達人キューブ

「公開さ

アップデートコンテンツ -- Web ページ ダイアログ

※ ダウンロードの欄が空欄のものについては、アップデート機能からのみインストールすることが可能です。

このページを印刷する

達人Cube

マスタープログラム バージョンアッププログラム

プログラム名	バージョン	公開日	ダウンロード	詳細情報
達人Cube	1.14.0.2(1.23.0000)	2012/11/12	CubeSetup.exe	詳細情報
顧問先管理	1.15.0.7(1.15.0000)	2012/11/12		詳細情報
報酬請求	1.6.0.8(1.06.0000)	2012/11/12		詳細情報
メッセージボックス管理	1.12.0.6(1.12.0000)	2012/11/12		詳細情報
ファイルストレージ	1.0.0.0(1.00.0000)	2011/11/05		詳細情報
事務所PCの遠隔操作	1.0.0.0(1.00.0000)	2008/09/22		詳細情報
セキュリティ対策	1.0.0.0(1.00.0000)	2010/06/21		詳細情報

閉じる

アップデートコンテンツ -- Web ページ ダイアログ

詳細情報 TATSUZIN Cube

このページを印刷する

達人Cube

プロダクトバージョン(1.14.0.2) / メンテナンスバージョン(1.23.0000)

対応項目

- 達人Cube(共通)
  - マイクロソフトより提供された、新しいiOS(Windows 8)と、新しいSQL Server(SQL Server 2008 R2)SQL Server 2012)に対応しました。
  - ※ 「Windows 8」及び「SQL Server 2008 R2」SQL Server 2012)の動作確認状況、対応スケジュールの詳細については、以下のページをご確認ください。  
URL: <http://www.tatsuzin-cube.com/CL/information/win8/>
- 達人Cube 本体プログラム
  - 以下の画面のデザインを変更しました。  
(対象画面)
    - ・ [ログイン]画面
    - ・ [設定画面(設定画面から呼び出される)]詳細設定画面などの各画面を含む)
    - ・ [ユーザ管理]画面
    - ・ [画面設定]画面
    - ・ [グループウェア設定]画面
    - ・ [メール・FAX 情報配信設定]画面
    - ・ [掲示板編集]画面
  - [ユーザ管理]画面に「権限の利用制限」を追加しました。  
本機能は、ログインIDごとに、各業務ソフトウェアや「達人Cube」の支援ツールの利用権限を設定する機能です。  
なお、本機能の追加により「ファイル転送」(有料機能)、「ファイルストレージ」(有料機能)から「管理者設定」機能が削除されています。  
※ 本機能は、「管理者(システム所有者)」でログインした場合のみ表示されます。
  - ※ 本機能の設定により、利用権限がない「業務ソフトウェア」は、「達人Cube」画面 - 「業務ソフトウェア」の各メニューから削除されます。また、管理ツールが

※2012年11月12日に達人Cubeはバージョンアップしています。

TATSUZIN Cube  
達人キューブ

ログインID: Administrator

パスワード:

ログイン 設定

## メール・FAX 情報配信設定

「達人シリーズ」に関する情報をメールで受信することができます。

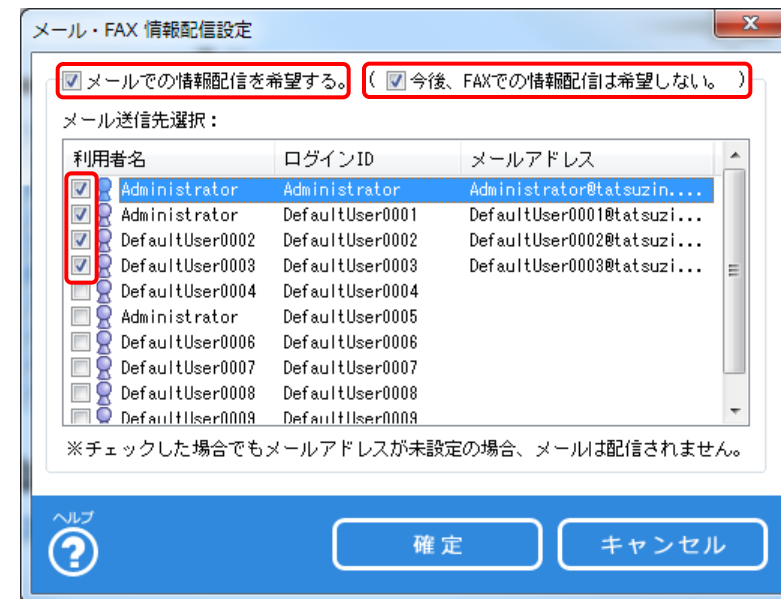
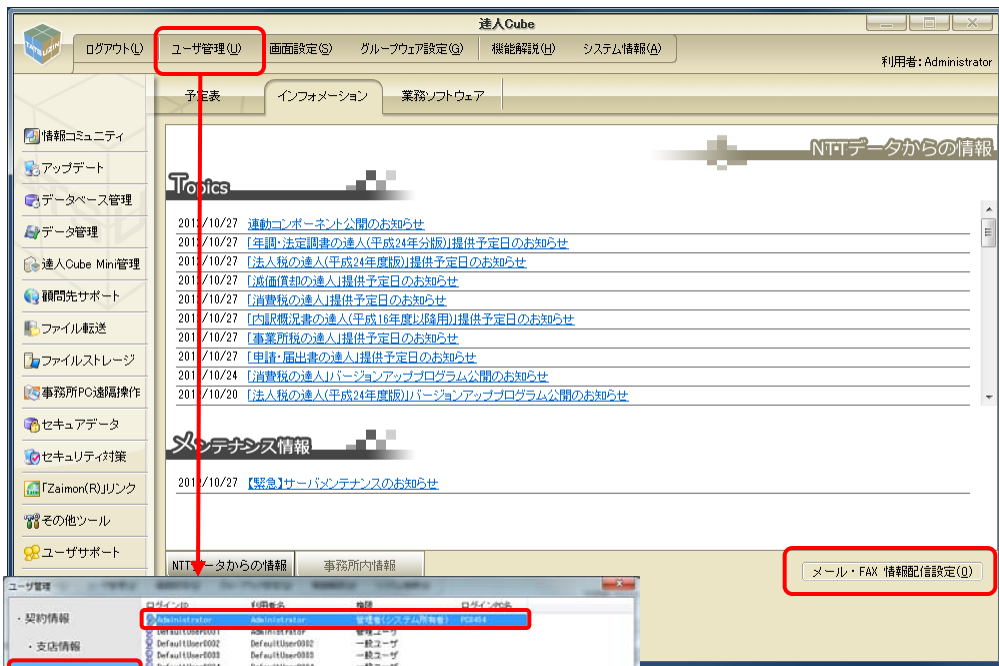

※職員様分のメールを受信するには追加アカウントのお申し込みが別途必要になります。

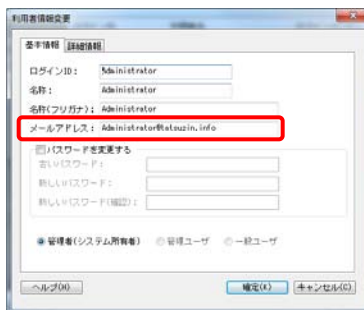
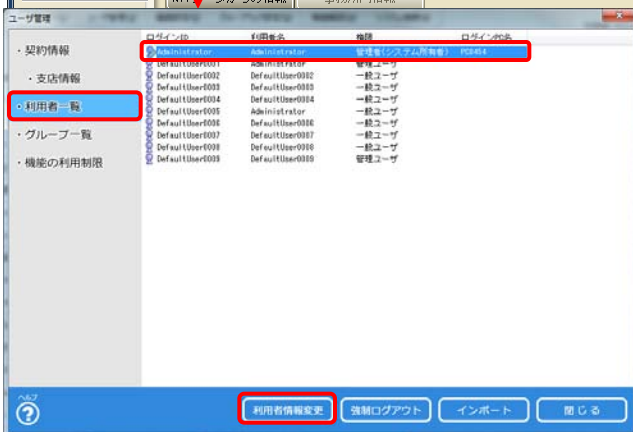

全ての基本情報は顧問先管理に集約する。



業務データを開く／新規作成／更新

顧問先管理に入力された基本情報は、各業務の達人に[更新]できます。

ファイルの保管／取り出し

顧問先データに関連付けて専用のフォルダを作成し、業務関連ファイル（PDF、Word、Excelのデータなどを）管理できます。保管したファイルは、「顧問先管理」のデータベースに保存されます。

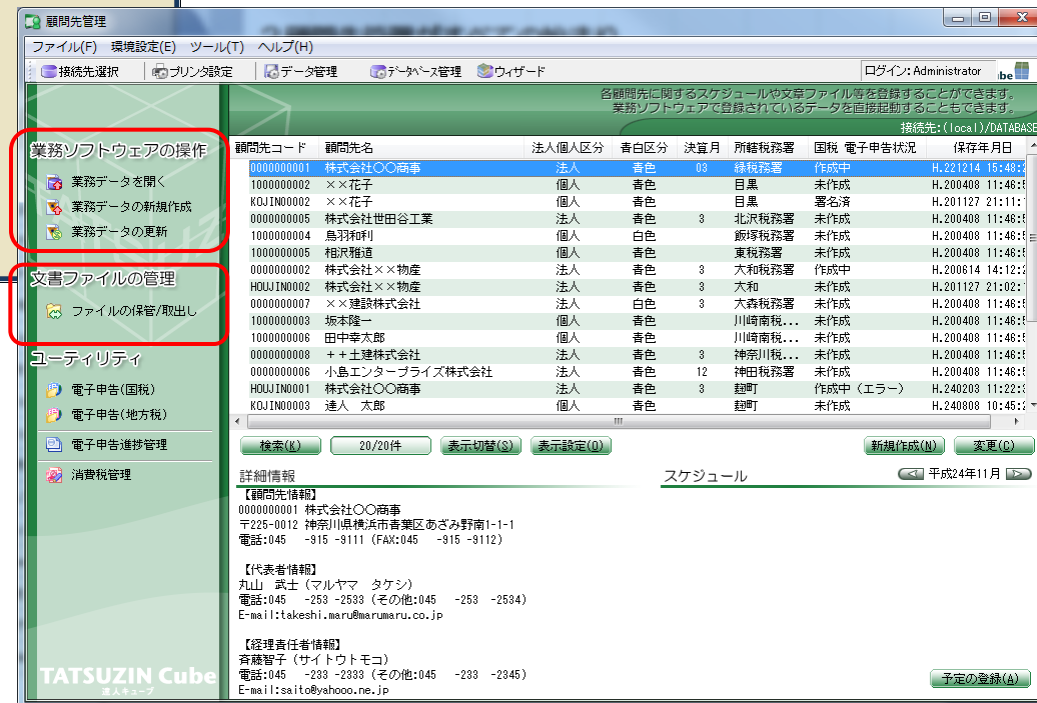

# 2. 顧問先管理がすべての始まり

これから顧問先管理にデータを入力する場合。

※会計ソフト、表計算ソフト、メールソフトのアドレス帳などで作成した顧問先データは、CSV形式のファイルで書き出すことによって、「顧問先管理」に取り込むことができます。

取り込むための情報の並び順や形式などについては顧問先管理マニュアル (P.71) をご参照ください。

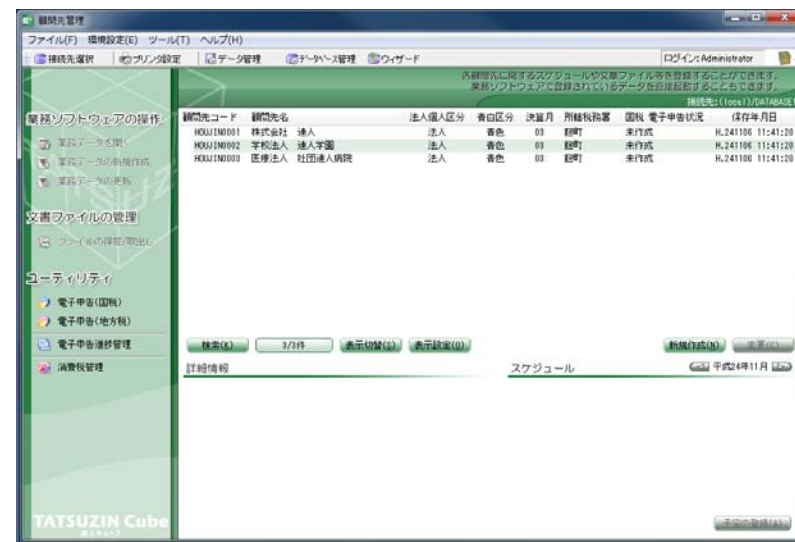
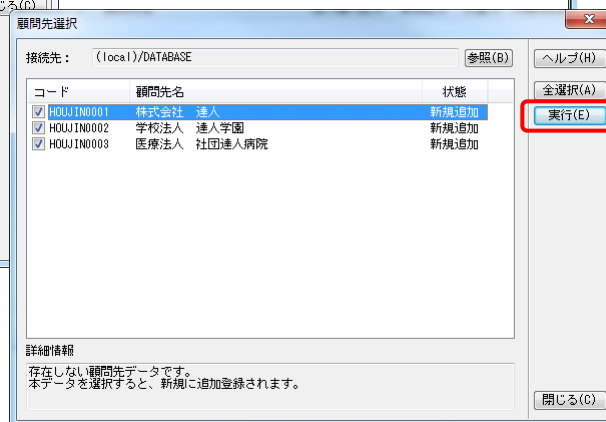
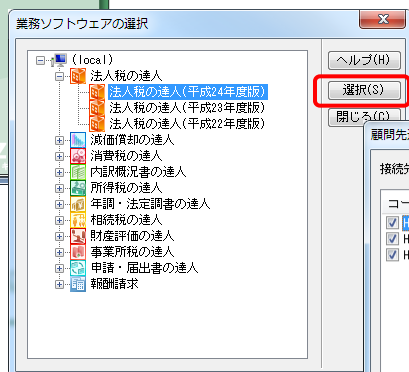
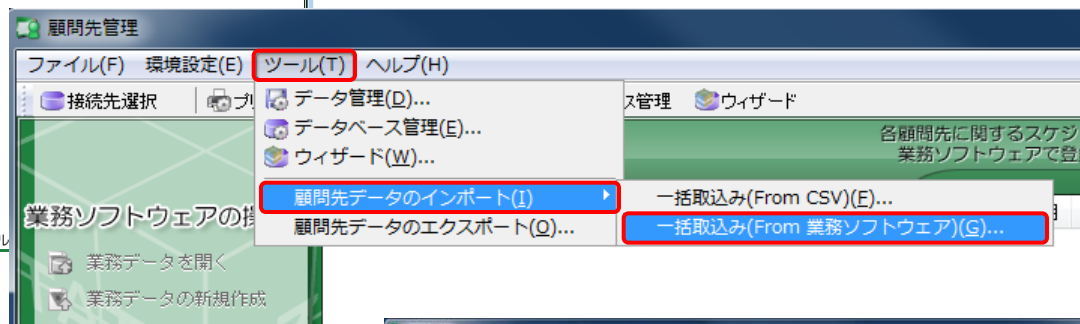
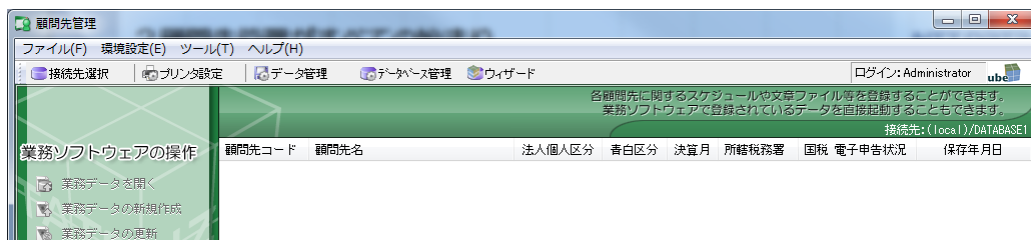

## 消費税管理機能

来期以降2年分の税額シュミレーションと届出書の提出スケジュール・履歴の管理

The screenshot shows the TATSUZIN Cube software interface. On the left, there is a navigation menu with options like '業務ソフトウェアの操作' (Business Software Operation), '文書ファイルの管理' (Document File Management), and 'ユーティリティ' (Utilities). The main window displays a list of customers with columns for '顧問先コード' (Client Code), '顧問先名' (Client Name), '法人個人区分' (Corporate/Individual Distinction), '青白区分' (Blue/White Distinction), '決算月' (Fiscal Year), and '所轄税務署' (Jurisdictional Tax Office). Below this, there is a '消費税管理' (Consumption Tax Management) section with a '消費税管理コンテンツ' (Consumption Tax Management Content) area. This area includes '税務履歴' (Tax History), '届出書提出履歴' (Filing History), and 'ユーティリティ' (Utilities). A 'シミュレーション(S)' (Simulation) button is highlighted in red. Below the simulation button, there is a '顧問先情報' (Client Information) section showing details for '株式会社〇〇商事' (Company O O Commerce), including address and contact information.

The screenshot shows the 'シミュレーション' (Simulation) results window. It displays a table comparing tax amounts for the current fiscal year (25th year) and the next fiscal year (26th year). The table is organized into columns for '簡易課税' (Simplified Taxation) and '一般課税' (General Taxation), with further sub-columns for '一括比例' (Lump-sum Proportion) and '個別対応' (Individual Correspondence). The table includes rows for '課税標準' (Tax Standard), '消費税額' (Consumption Tax Amount), '控除税額' (Deduction Tax Amount), '納付税額' (Payment Tax Amount), '課税割額' (Taxation Amount), and '合計税額' (Total Tax Amount). The total tax amount for the next fiscal year is shown as 33,904,761. Below the table, there are options to select the tax method and a 'コメント' (Comment) field.

	来期(25年度)			来々期(26年度)			
	簡易課税	一般課税		簡易課税	一般課税		
		一括比例	個別対応		全額控除		
課税標準	46,571,000	46,571,000	46,571,000	45,714,000	45,714,000		
消費税額	1,862,840	1,862,840	1,862,840	1,828,560	1,828,560		
控除税額	1,490,272	1,594,410	1,663,502	1,462,848	1,333,333		
納付税額	372,500	268,400	199,300	365,700	495,200		
課税割額	93,100	67,100	49,800	91,400	123,800		
合計税額	465,800	395,500	249,100	457,100	619,000		
				2年間の合計税額			
				922,700	954,500	868,100	
				課税方式 (基準期間)	簡易課税	課税売上高 (基準期間)	33,904,761

※12月中に個人所得のシュミレーションを効率的に行うことができます。



## 【機能の概要】

・ 煩雑になりがちな消費税関連届出書の管理を効率的に行うことができます。

・ 届出書の作成だけでなく、来期以降2年分の税額のシュミレーションにより「簡易課税」「一般課税」の課税方式の判定が可能。顧問先ごとに届出書の提出日も登録・管理できるので、選択しようとしている課税方式が選択可能か判定することができます。



### 【特長1】

顧問先ごとに届出書の提出スケジュールを管理することで、正確な消費税届出書提出管理が可能になります。

### 【特長2】

過去の売上高や翌期の予想売上高などの情報を入力し、課税方式ごとの税額等をシュミレーションします。

### 【特長3】

必要な届出書は、選択した課税方式や届出書の提出履歴をもとに自動的に判断します。



## 報酬請求

顧問先元帳イメージの入力で、請求書・領収書の発行、未収管理、支払調書の作成など多彩な機能

**顧問先元帳**

顧問先名：株式会社〇〇商事  
担当者名：職員04  
指定期間：平成24年1月1日～平成24年12月31日

日付	区分	業務	報酬等	消費税	源泉税	入金	残高	摘要	未収管理
		前残					0		未収金 0
24.04.01	報酬	顧問報酬	50,000	2,500	5,000		47,500	月分	未収金 0
24.04.01		請求簿	50,000	2,500	5,000		47,500	請求番号 2012000020	
24.04.27	入金	振込み				47,500	0		繰入金
24.05.01	報酬								
24.05.01									
24.05.31	入金								

**請求書** 1/1

100-0003  
東京都千代田区一ツ橋2 2 2

請求日 平成24年11月 8日  
請求番号 2012000031

逓人会計事務所  
税務太郎  
100-0003  
東京都千代田区一ツ橋1-1  
TEL 03-3214-1111 FAX 03-3214-1112

株式会社〇〇商事 御中  
逓人 太郎 様

下記の通り御請求申し上げます。

前回御請求額	御入金額	報酬額	消費税額	源泉税額	立替金額	今回御請求額
332,500	332,500	70,000	3,500	7,000	60,000	126,500

日付	区分	業務	金額	消費税	源泉税	摘要
6月30日	入金	振込み	332,500			
7月1日	報酬	顧問報酬	50,000	2,500	5,000	月分
7月1日	報酬	その他書類作成報酬	20,000	1,000	2,000	
7月1日	立替	登記費用立替	60,000			

印刷プレビュー (1ページ)

平成 24 年分 報酬、料金、契約金及び賞金の支払調書 (報)

支払を受ける者 逓人会計事務所

区分	種目	支払金額	源泉徴収税額
税理士報酬		32,000.00	5,200.00

支払者 株式会社〇〇商事 (事務所) 03-1111-1111

番号 11111111 整理番号 00234121

※振込料の相殺処理、領収書の日付を空白での印刷など、実務に基づいた機能も対応しています。

## 【機能の概要】

- ・ 顧問先元帳イメージの画面を再現し、日々の顧問先に対する請求・入金管理までの必要な作業を一貫して処理できます。
- ・ 会計事務所の請求処理に不可欠な源泉税の集計・管理や入金消し込み処理も簡単な操作手順で行うことができます。

## （作成できる帳票）

顧問先元帳、請求書、領収書、宛名ラベル、請求一覧表、入金一覧表、未収金一覧表、売上高集計表、源泉税一覧表、支払調書

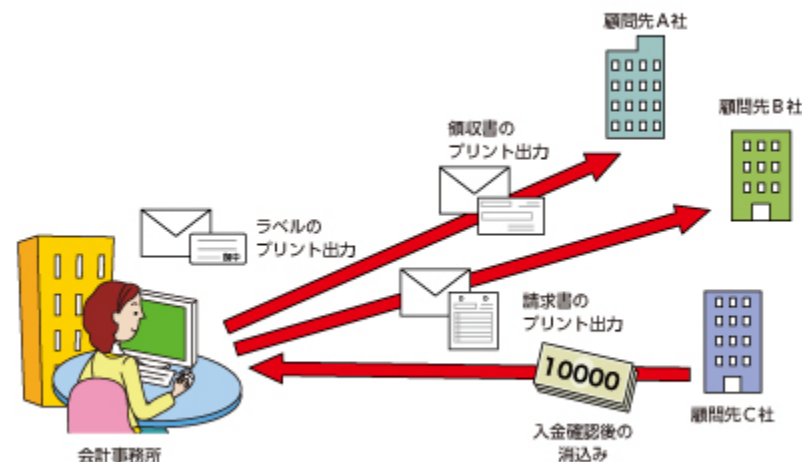

### 【特長1】

顧問先元帳の画面で日々の業務を登録し、請求書・領収書の発行まで顧問先への請求・入金業務を一連の流れで行うことができます。

### 【特長2】

定期的が発生する業務は、全顧問先を一度に処理することができます。

### 【特長3】

請求書や領収書だけでなく「請求一覧表」、「入金一覧表」などの多様な管理帳票もサポートしています。



## 達人Cube Mini（会計事務所側）

「達人Cube Mini」は、インターネットを利用して会計事務所と顧問先とのコミュニケーションを協力にサポートする無償オンラインツールです。

顧問先名	ログインID	最終ログイン日	アカウント発行日	アカウント発行者
株式会社達人	tatsuzini	2012/10/12	2012/07/08	Administrator(...)
達人 太郎	tatsuzin	2011/06/30	2011/06/28	Administrator(...)

会計事務所が契約しているオプションを選択することができます。

機能	ステータス
<input checked="" type="checkbox"/> オンラインサポート	利用可能
<input checked="" type="checkbox"/> ファイル転送	利用可能

保存したアカウントは顧問先が「達人Cube Mini」を利用するために必要なので、印刷またはファイルのまま顧問先に渡します。

■アカウント情報  
顧問先名: 株式会社XX工業  
顧問先名(フリガナ): カバシキガイシャコウギョウ  
プロダクトコード: 35810E22-61D9-4BE6-838C-608B0B28  
ログインID: test  
パスワード: test

■機能  
オンラインサポート  
ファイル転送

## 達人Cube Mini（顧問先側）

会計事務所とのコミュニケーションを便利により簡単に、そして安全に行うことができます。

達人Cube Miniダウンロードサイト  
(<http://www.tatsuzin-cube.com/DL/mini/>) よりダウンロードします。

株式会社××工業\_20121108.txt - メモ帳  
アカウント情報  
顧問先名: 株式会社××工業  
顧問先名(フリガナ): カバシキガイシャコウギョウ  
プロダクトコード:   
ログインID:   
パスワード:   
機能  
オンラインサポート  
ファイル転送

会計事務所で発行されたアカウント情報を入力します。

ログインするにはプロダクトコードの登録が必要です。  
プロダクトコード:  [プロダクトコードの登録](#)

達人Cube Mini ログイン

達人Cube Mini  
Intimate インフォメーション

- オンラインサポート  
事務所からのリモートサポートを受けることができます。
- ファイル転送  
事務所と簡単に安全なファイル交換をすることができます。
- 電子申告・申請等(国税)帳票ビューア  
電子申告する申告書等のデータを閲覧することができます。
- 電子申告・申請等(地方税)帳票ビューア  
電子申告する申告書等のデータを閲覧することができます。
- ファイル圧縮・解凍ツール  
簡単な操作でファイルの圧縮/解凍をすることができます。

株式会社××工業様

ログインID: 株式会社××工業(test)  
パスワード: [パスワードの変更](#)

[達人Cube Mini ログイン](#)



## 顧問先サポート（顧問先側）

顧問先側で接続許可しないと遠隔操作が行えないので、不正操作の心配はありません。

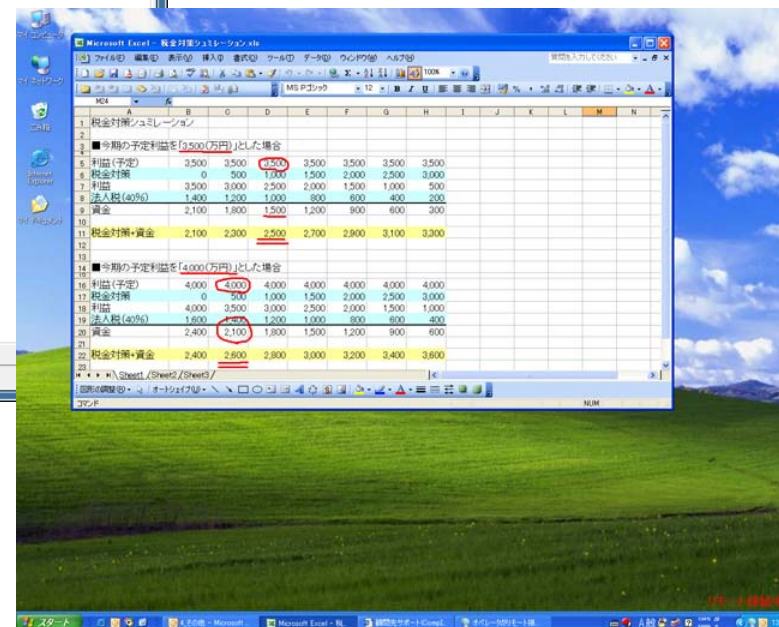
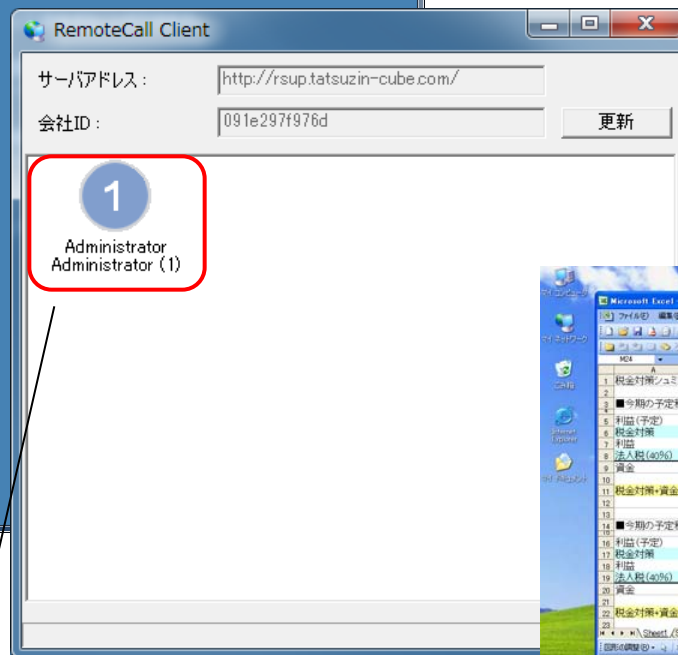
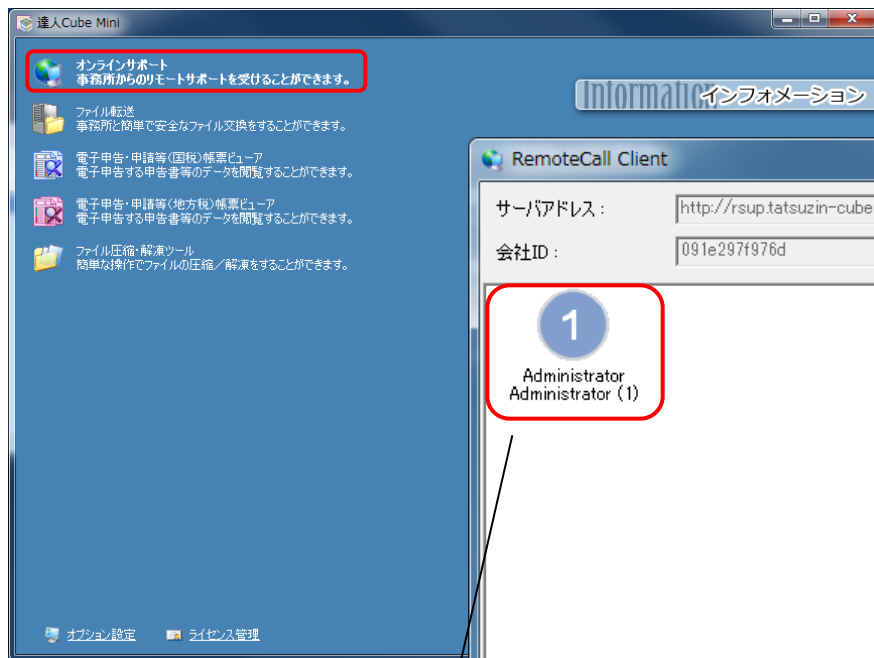

顧問先がクリックしないと会計事務所は接続することができません。



## 【機能の概要】

・遠隔地にあるコンピュータをインターネット経由で安全に操作することができる便利な機能です。

・会計事務所にしながら顧問先のコンピュータ画面を見て、操作方法などを直接指導できます。  
電話・ファックスの操作指導に比べ、ストレスなくお悩みを解消でき、顧問先の満足度向上につながります。

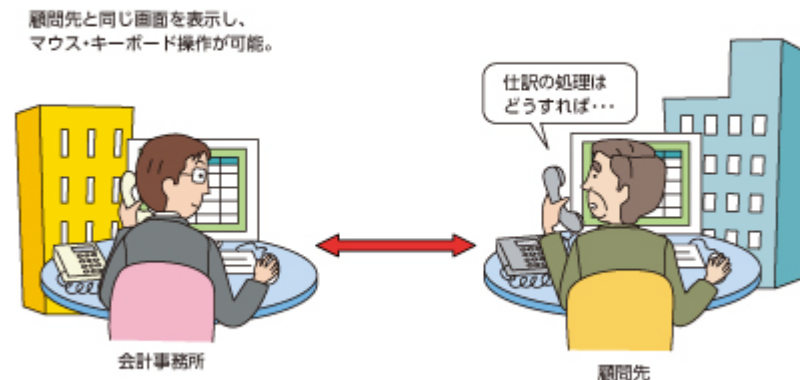

※1契約につき1台のパソコンに接続できます。同時に複数接続しない場合、顧問先の数に制限はありません。

### 【特長1】

接続の都度、顧問先が許可しないと会計事務所から接続して操作することはできません。

### 【特長2】

会計ソフトに限らず、ワープロ・表計算ソフト・メールソフトなど、あらゆる遠隔サポートが可能です。

### 【特長3】

すべての通信はSSL暗号化通信を使用しているため安全です。





### バックアップの重要性

不慮の事故などにより大切な情報資産を失った（紛失、改ざん）場合、「バックアップ」さえ保存されていれば最悪の事態を回避することができます。ただし、せっかく保存している「バックアップ」もその取得方法により意味のないものになってしまいます。

### 保存時間の多重化

「バックアップ」の取得タイミングが直近であればあるほど、情報資産の消失や作業の手戻りを少なくすることができます。頻繁にバックアップを取得することが何よりも大切です。

しかし、直近の状態のバックアップのみの場合、情報資産の一部を消失または改ざんされた状態で保管しては意味がありません。理想的には数日から数週間程度のバックアップを重複して保持しておくことが大切です。

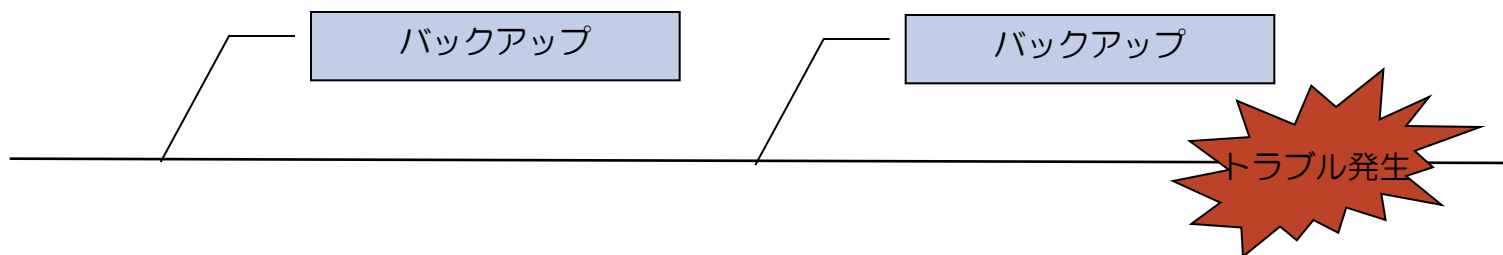

### 保管場所の多重化

原本と同一の場所（コンピュータ、事務所）に保管していた場合、盗難・火災・災害等によりバックアップデータも消失してしまいます。原本とは別の場所かつ複数の場所に保管することで、よりリスクを低減することができます。

## 【機能の概要】

- ・「達人シリーズ」で作成した申告データをまとめてバックアップすることが可能。
- ・タイマー設定により、定期的にバックアップを取ることが可能。
- ・詳細な設定により、日付単位や週単位での取得、同一データの上書き設定などが可能。

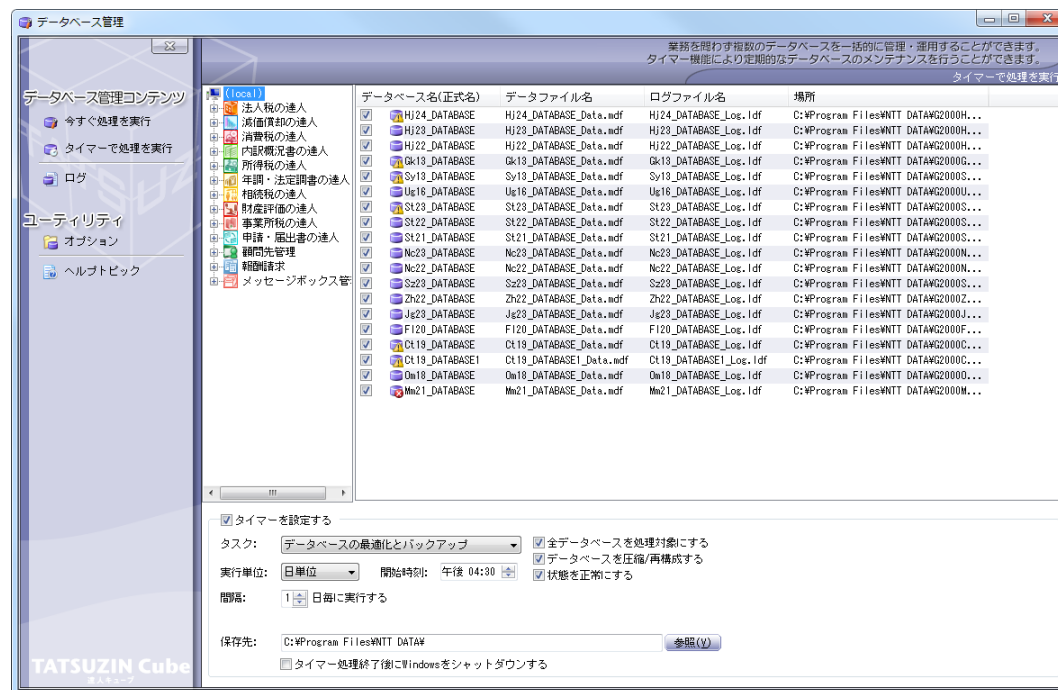

### 【特長1】

保存先は自由に参照が可能なので、ネットワーク上の他のパソコン等にカンタンにバックアップを取ることができます。

### 【特長2】

タイマーバックアップ後に自動的にパソコンの電源を切ることも可能。パソコンへの負荷を軽減することができます。

### 【特長3】

「達人Cube」をインストールするだけで無料で利用することができます。



ヤフーの子会社であるファーストサーバ株式会社が提供するレンタルサーバーで約5,700社が預けていたシステムとデータが消失し、バックアップデータも含めてほとんどが復旧不可能となりました。

## ■ 障害の概要

6月20日（水）17時ごろ、脆弱性対策を特定のサーバー群に対して実施しました。脆弱性対策は更新プログラムを利用して一括して対象とするサーバー群に対して実施するという運用を以前から行っており、今回も同様に作業を実施しました。実施にあたっては検証環境において動作確認を行い対象サーバー群に問題が発生しないことを確認したうえで、本番環境で実施するという手順を取っております。しかしながら、更新プログラム自体に不具合があったことに加えて、検証環境下での確認による防止機能が十分に働かなかったことと、メンテナンス時のバックアップ仕様の変更が重なり、今回のデータの消失（バックアップデータの消失を含む）が発生いたしました。

障害発生以来、弊社ならびに外部専門業者を交え、データ復旧を試み続けて参りました。しかしながら、極めて遺憾ではございますが、データ復旧を行うことは不可能と判断いたしました。誠に心苦しい次第ではございますが、お客様で取得されておられるバックアップデータによる再構築を行っていただきますようお願い申し上げます。 お客様のお手を煩わす事態となりましたことを、心よりお詫び申し上げます。なにとぞご理解を賜りますようお願い申し上げます。

(引用先：<http://www.fsv.jp/>)

## 【機能の概要】

- ・「達人シリーズ」のバックアップデータはもちろん、あらゆる電子データを外部のストレージに保存することが可能。
- ・ファイルのドラッグアンドドロップによるカンタン操作でデータセンターへのアップロードが可能。
- ・タイマー設定により、指定したフォルダ内のデータを自動的にデータセンターにアップロードすることが可能。

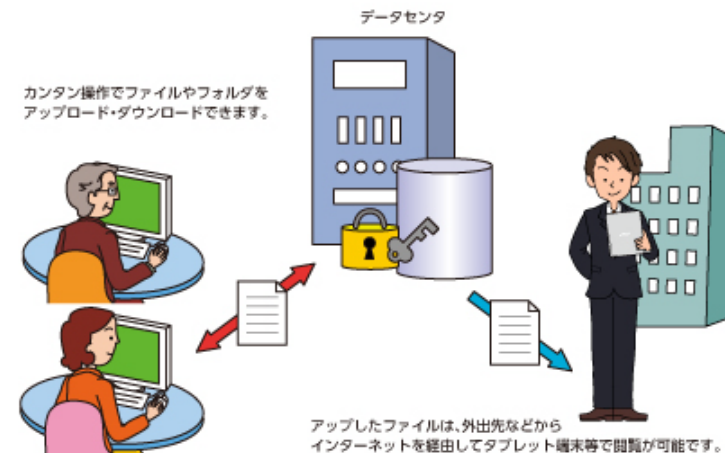

### 【特長1】

データセンターへのアップロード・ダウンロードの際の通信は、SSL通信により暗号化され、セキュリティも万全です。

### 【特長2】

データはNTTデータが運営するデータセンターに保管され、万全の体制で皆様のデータをお預かりします。

### 【特長3】

抜群のコストパフォーマンスで「達人シリーズ」はもちろん、あらゆる電子データを保管することができます。



2012年7月にインターネット上で犯罪予告をしたとして大阪府の男性が逮捕された。その後、パソコンが第三者が遠隔操作できるウイルスに感染していたことが分かり、釈放。三重県でも別の男性が同じウイルスに感染しており、犯罪予告を書き込んだとして逮捕されていたが釈放された。

### 東京都男子大学生の事件

ウイルス感染による遠隔操作ではなく、真犯人Xはクロスサイトリクエストフォージェリ(CSRF)を仕掛けたWEBサイトを用意し、これを指し示すリンクを掲示板に書き込んでクリックさせる事で、殺害予告文をターゲットのWEBサイトである横浜市のHPに自動送信を行わせたことが判明している。なお横浜市のHPは文章を投稿すると確認画面を経ず、直ちに投稿文を受け容れる設計でありCSRF攻撃への対策が取られていなかった。

### 東京都男子大学生を除く4人の事件

真犯人Xはバックドア機能を持つコンピューターウイルスである「iesys.exe」(アイシス・エグゼ)を仕込んだフリーソフトをサーバー上に準備したうえで、これをダウンロードする様に言葉巧みに仕向ける紹介文を掲示板に書き込み、ユーザーにウイルスをダウンロード・実行させた。他者のパソコンで稼働する「iesys.exe」に対して真犯人Xはパソコンの情報取得や、ターゲットとなるHPへの殺害予告書き込みの指示を与え、パソコン所有者の認識しないところで犯罪に加担させた。誘導サイトとなった舞台の2ちゃんねるは殆どの板で海外サーバーからの書き込みを制限しているが、Torも含む海外のIPアドレスを持つユーザーからの書き込みも可能な数少ない板に存在するレス代行スレッドに書き込むという手法が用いられた。真犯人Xは代行スレッドに、「ソフトウェア板の指定のスレッドにこの書き込みをしてほしい」旨のレスをつけることで、真犯人Xと全く関係のない無関係のユーザーがウイルスに誘導するサイトへのリンクを書き込みさせ、自覚なく犯罪に加担させることで目的を達成し続けていた。

## ウイルス感染を防ぐには・・・セキュリティ対策

ウイルスに感染した場合、事務所のデータ破壊やデータ漏えいにとどまらず、感染が顧問先のパソコンにまで広がってしまう可能性があります。

### ウイルスに感染したときの症状

#### 主なウイルスの感染経路

- ・メールによる感染
- ・USBメモリによる感染
- ・フリーソフトによる感染
- ・ホームページからの感染

もし、ウイルスに感染していたら・・・

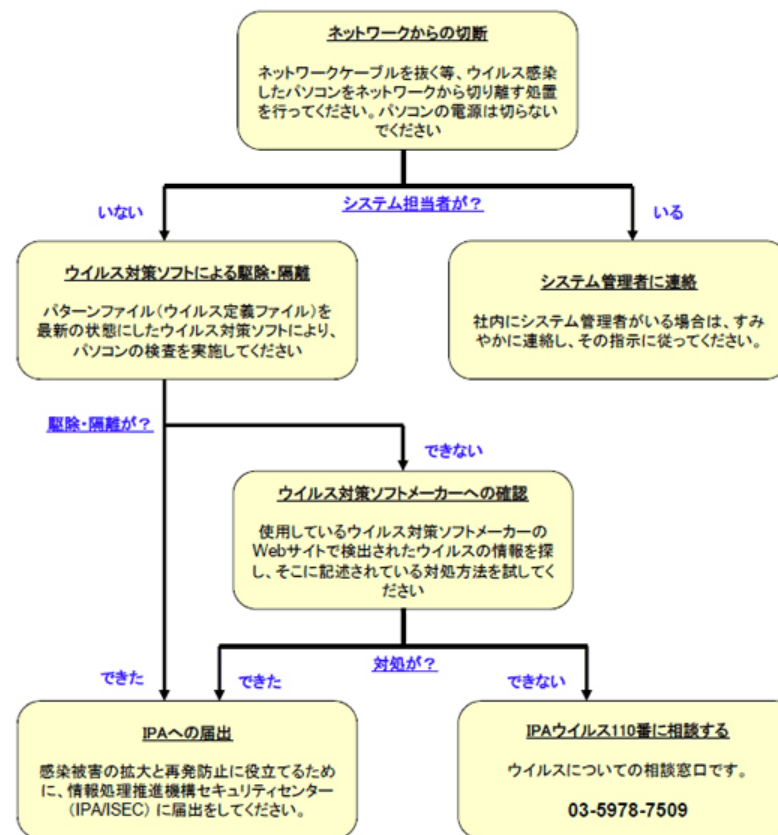



アンチウイルスソフトは、すべてのウイルスを検出する訳ではありません！

順位	製品名	検出率	誤検出数
1	G DATA AntiVirus 22.1.0.2	99.70%	13
2	AVIRA Antivirus Premium 12.0.0.915	99.40%	15
3	Kaspersky Anti-Virus 12.0.0.374	99.30%	9
4	Sophos Anti-Virus 10.0	98.90%	14
4	F-Secure Anti-Virus 12.49.104	98.60%	4
4	Panda Cloud Free Antivirus 1.5.2	98.60%	10
4	Bitdefender Anti-Virus+ 15.0.36.1530	98.60%	4
4	BullGuard Antivirus 12.0.215	98.60%	5
4	McAfee AntiVirus Plus 11.0.654	98.60%	28
10	Fortinet FortiClient Lite 4.3.3.0436	98.50%	32
10	eScan Anti-Virus 11.0.1139.1146	98.50%	11
12	Webroot SecureAnywhere 8.0.1.95	98.20%	428
13	avast! Free Antivirus 7.0.1407	98.00%	14
14	ESET NOD32 Antivirus 5.0.95.0	97.60%	2
15	PC Tools Spyware Doctor with Antivirus 9.0.0.909	97.20%	22
16	GFI Vire Antivirus 5.0.5134	97.00%	79
17	AVG Anti-Virus 2012.0.1913	96.40%	38
18	Trend Micro Titanium AntiVirus Plus 5.0.1280	95.60%	166
19	AhnLab V3 Internet Security 8.0.5.19	94.00%	64
20	Microsoft Security Essentials 2.1.1116.0	93.10%	0

(AV-Comparatives, On-Demand Comparative March 2012)

順位	製品名	防御力	修復力	使いやすさ
1	Kaspersky: Internet Security 2012	6.0	6.0	5.0
2	BitDefender: Internet Security 2012	6.0	5.0	4.5
2	F-Secure: Internet Security 2012	5.5	5.0	5.0
4	G Data: Internet Security 2012	6.0	5.0	4.0
4	Symantec: Norton Internet Security 2012	5.5	4.0	5.5
6	AVG: Internet Security 2012	5.0	4.5	5.0
7	AVG: Anti-Virus Free Edition 2012	4.5	4.5	5.0
7	Avira: Internet Security 2012	4.5	5.0	4.5
9	Panda: Internet Security 2012	5.0	4.0	4.5
9	Trend Micro: Titanium Maximum Security 2012	5.5	3.0	5.0
11	BullGuard: Internet Security 12.0	6.0	3.0	4.0
11	GFI: Vire Antivirus Premium 2012	5.0	3.0	5.0
11	Panda: Cloud Antivirus Free Edition 1.5.1	5.0	2.5	5.5
14	McAfee: Total Protection 2012	4.5	3.0	5.0
14	PC Tools: Internet Security 2012	4.0	4.5	4.0
14	Qihoo: 360 Antivirus 2.0	5.5	4.0	3.0
17	Avast: Free AntiVirus 6.0	4.0	3.0	5.0
17	K7 Computing: Total Security 11.1	4.5	3.5	4.0
17	Microsoft: Security Essentials 2.1	2.0	5.0	5.0
17	Norman: Security Suite Pro 9.0	3.0	4.0	5.0

(AV-TEST, Test Reports Nov/Dec 2011, Home user products)

ウイルス感染や不正侵入からパソコンを守るための必須アイテムです。

## 【機能の概要】

- ・電子メール、ウェブサイト、USBメモリ等の可搬媒体からのウィルス感染をリアルタイムで阻止。
- ・外部からの不正アクセスを監視、遮断するファイアウォール機能を搭載。
- ・偽装されたウェブサイトの閲覧によりインストールされるスパイウェアやアドウェアのインストールをブロック。
- ・アプリケーションの社内、社外へのネットワーク通信に警告を表示し、ユーザが意図しない通信も遮断、コントロールが可能。

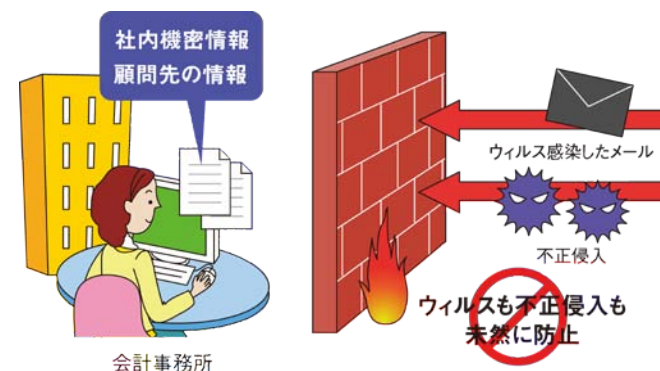

### 【特長1】

信頼性の高いエフセキュア社のアンチウイルスソフトを採用

### 【特長2】

1時間に1回、パターンファイルの更新を自動で参照するため、常に最新のパターンファイルでウィルス等の進入を監視します。

### 【特長3】

「達人シリーズ」を利用しているパソコンであれば、月額1,000円で何台でも利用可能です。





本日の研修会の内容に関するお問い合わせは

株式会社NTTデータ

公共システム事業本部

第二公共システム事業部

営業部 第三営業担当（税務サービスグループ）

浜田 ・ 中島 ・ 吉村

TEL：03-3214-4161

FAX：03-3214-4154

HP：<http://www.tatsuzin.info>



お問い合わせはお気軽に！



**0120-554-620**

達人インフォメーションセンター

受付時間：9:00～12:00 13:00～17:00  
土・日・祝日 および 弊社休業日を除く



# NTT DATA

変える力を、ともに生み出す。